

Geltungsbereich der Veränderungssperre für das Bebauungsplangebiet Amberg 143 "Am Südhang Hausnummern 6, 8, 10"

in der Fassung vom 10.04.2019

Der Lageplan ist Bestandteil der Satzung über die Veränderungssperre

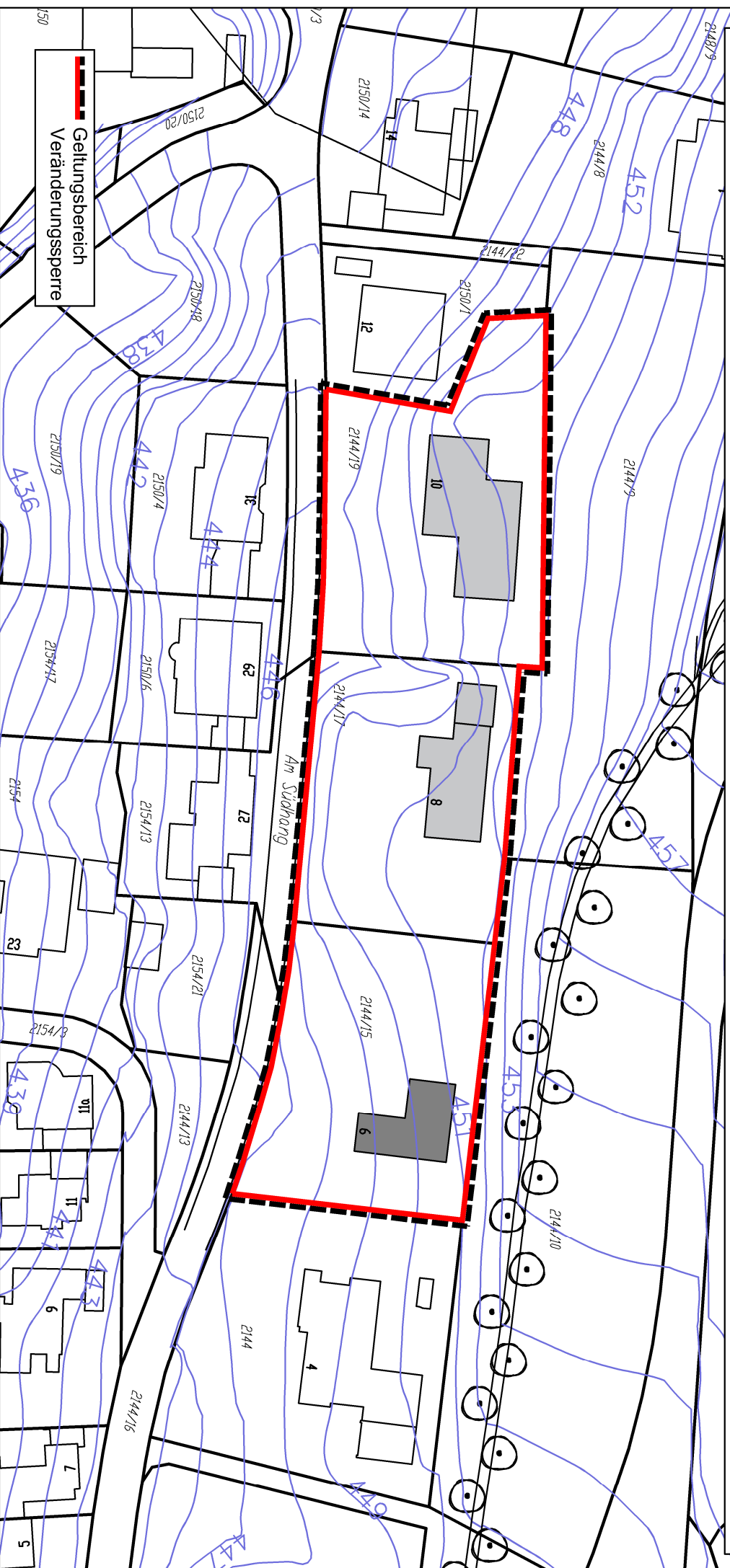

Geltungsbereich
Veränderungssperre

REFERAT FÜR STADTENTWICKLUNG UND BAUEN
Stadtplanungsamt Amberg / Vorlage 005/0107/2019 / Anlage 2 / Seite 1
Veränderungssperre / Plannummer: 01

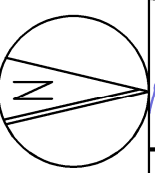

Bearbeitet von : A. Tietel / N. Meier
Fassung vom : 10.04.2019
Geändert am : ---
Maßstab : 1:1000 / DIN A4