

FDP – Freie Demokratische Partei, Georgenstraße 65, 92224 Amberg

Stadt Amberg
Herrn Oberbürgermeister Michael Cerny
Marktplatz 11
92224 Amberg

Amberg, 25.10.2016/Vo

Antrag auf Unterstützung des Elternbeirats der Kita Luitpoldhöhe

Sehr geehrter Herr Oberbürgermeister Cerny,
die FDP im Stadtrat Amberg stellt nachfolgenden Antrag.

Antrag

Der Elternbeirat der Kita Luitpoldhöhe beantragt eine Unterstützung für eine hauswirtschaftliche Kraft.

Begründung hauswirtschaftliche Kraft:

In der Kindertagesstätte sind viele Familien, in denen beide Eltern berufstätig sind oder alleinstehende Mamas oder Papas, die auf eine ganztägige Betreuung mit Mittagessen ihrer Kinder angewiesen sind um Beruf und Familie in Einklang zu bringen.

Die Kinder werden täglich mit warmem Essen versorgt, deshalb fallen große Mengen an Geschirr an und es müssen täglich die Essensbehälter und auch die Küche gesäubert werden.

Die Arbeiten werden vom pädagogischen Personal erledigt. Das Personal wird aber gerade um die Mittagszeit in der Krippen- und Kindergartengruppe benötigt.

Aber nicht nur in der Mittagszeit benötigen sie dringend eine hauswirtschaftliche Hilfe, es fallen viele andere Aufgaben an, die das pädagogische Personal zusätzlich leisten muss. Diese Arbeiten nehmen täglich mehrere Stunden in Anspruch, die das Personal aber effektiver mit der pädagogischen Arbeit am Kind nutzen könnten. Aus diesem Grund wäre es wünschenswert und auch sinnvoll eine hauswirtschaftliche Kraft auf 450,00 € Basis zu beschäftigen.

Mit freundlichen Grüßen

Emilie Leithäuser, Stadträtin FDP

FDP – Freie Demokratische Partei, Georgenstraße 65, 92224 Amberg

Stadt Amberg
Herrn Oberbürgermeister Michael Cerny
Marktplatz 11
92224 Amberg

Amberg, 25.10.2016/Vo

Antrag Projekt „Kleiner Garten“ in der Kindergartengruppe

Sehr geehrter Herr Oberbürgermeister Cerny,

die FDP im Stadtrat Amberg stellt folgenden Antrag.

Der Elternbeirat der Kita Luitpoldhöhe beantragt das Projekt „ Kleiner Garten“ in der Kindergartengruppe.

Begründung:

Im Rahmen der Umwelterziehung und der Förderung der Gesundheit ist für die Kinder der Kita Luitpoldhöhe ein kleiner Garten, der an den Gruppenraum der Kindergartengruppe angrenzt, von Vorteil. Im Garten kann das Personal mit den Kindern die Natur im Jahreswechsel anhand von Primärerfahrungen erleben. Die Kinder lernen das Wachsen und die Entwicklung der Natur zu beobachten und selbst erleben wie aus kleinen Pflänzchen wertvolles Essen wird. Auch können sie beobachten wie Schmetterlinge, Bienen, Hummeln usw. die Befruchtung durchführen, denn gerade Stadtkinder machen hier sehr vielfältige Umwelt-erfahrungen. Im Rahmen der gesunden Ernährung gibt es in der Kita einmal in der Woche das gesunde Frühstück. In diesem Garten sehen die Kinder wie gesundes und wertvolles für das Frühstück wächst und sie können den Prozess der Nahrungszubereitung nachvollziehen. Auch das Pflanzen, Säen und Ernten ist für viele Stadtkinder ein Erlebnis.

In dem kleinen Garten wird zusätzlich eine Sitzgelegenheit gebraucht. Dort kann man mit einer Kleingruppe von Kindern intensiv arbeiten und naturwissenschaftliche Experimente durchführen. So können mit den Kindern verschiedene Experimente zum Thema Wasser und Erde durchgeführt werden, was im Gruppenraum meistens nicht zu erkennen ist.

Die Gestaltung des Gartens hat sich der Elternbeirat wie folgt vorgestellt (siehe beiliegenden Plan). Außerdem hat der Elternbeirat sich bereits Angebote eingeholt. Die Angebote liegen dem Antrag bei.

Die Angebotspreise liegen bei brutto 41.143,18 € bzw. 65.604,70 €. Der städtische Bauhof hat kein Angebot abgegeben. Bei Mitarbeit der Eltern könnte der Angebotspreis vermindert werden.

Die Gartenfläche ist im Besitz der Pfarrei St. Georg. Sie müsste angemietet werden.

Mit freundlichen Grüßen

4 Anlagen
Plan und Angebote

Emilie Leithäuser, Stadträtin FDP

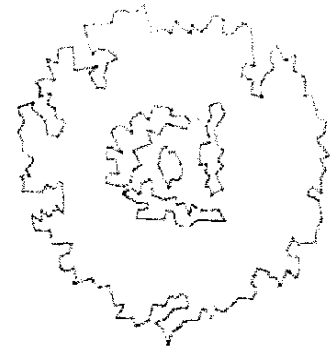
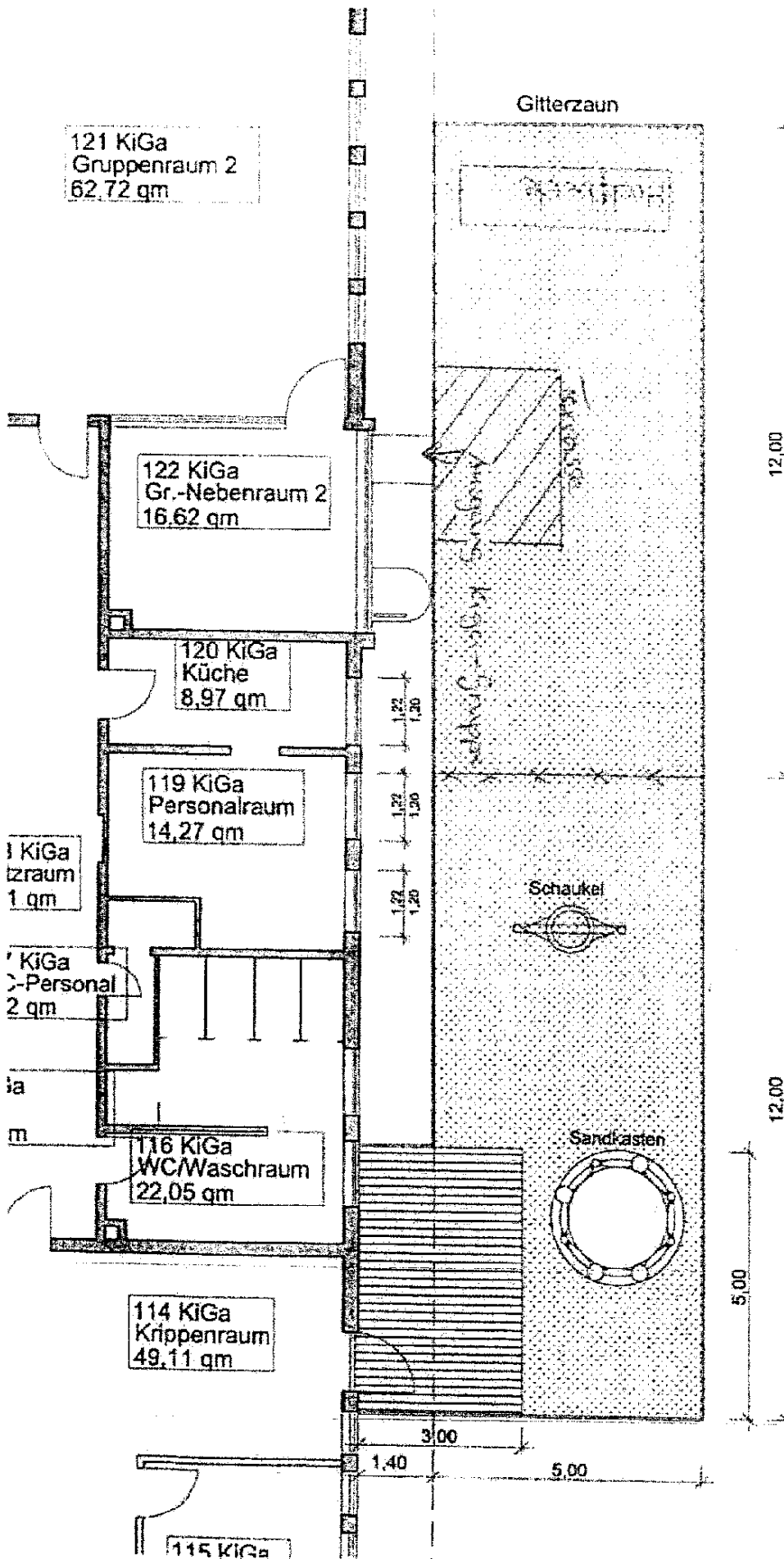

garden der Krippe u der Kindergartengruppe zusammenfassen, (ohne Zinsen)

Ausgang vom Kindergericht

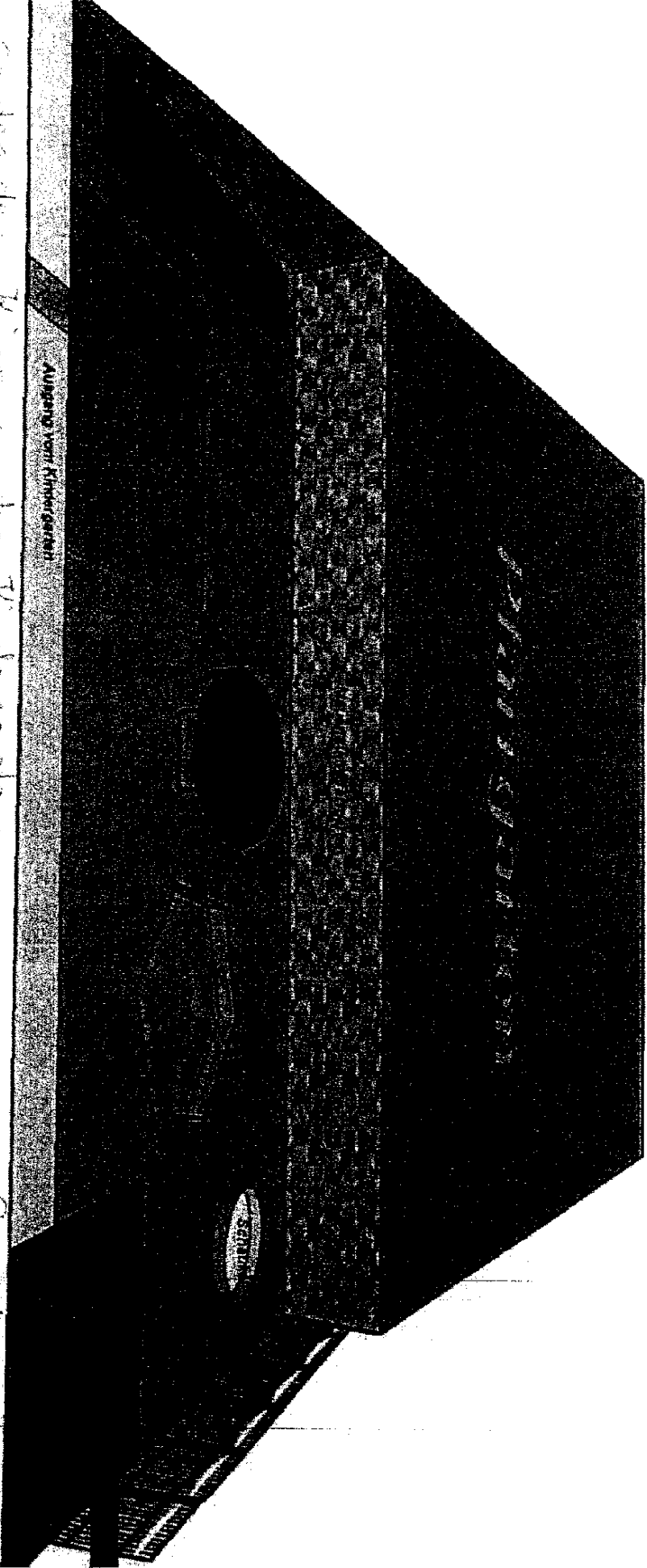

Wir haben den grünen Daumen!

Jahn

Gartengestaltung

Gartenbau Jahn GbR | Am Fischweg 5 | 92284 Poppenricht

An den
Kindergarten Luitpoldhöhe
Fr. Schneider
Selgradstr. 39

92224 Amberg

Kunden Nr.: 1323
Bearbeiter: Fr. Jahn
Steuernr.: 201 176 01707
Datum: 09.06.2016

Angebot Nr. 16064

Sehr geehrte Fr. Schneider,
auf Ihre Anfrage hin erlauben wir uns Ihnen folgendes Angebot zu unterbreiten.

Pos	Menge	Text	Einzelpreis EUR	Gesamtpreis EUR
1	1,000 Pauscha	Bausteile Ein- und wieder Abräumen <u>Erdarbeiten/Vorbereitungsarbeiten</u> Abgerechnet wird nach den tatsächlich erbrachten Lieferungen und Leistungen	200,00	200,00
2	187,000 m ³	Auskoffern Erdreich auskoffern, aufladen und abtransportieren inkl. Deponiegebühren. Abgerechnet wird nach Liefer-/Wiegeschein der Bauschuttdeponie. Preis gilt bei Bodenklasse 3-5	85,00	15.895,00
3	28,000 m	<u>ca. 29m Mauerscheiben:</u> Mauerscheiben 155/90/50cm 12cm stark, Lastfall 1-3, Aussenseiten Sichtbeton liefern und auf Beton setzen sowie mit Beton ankeilen inkl. Baustahl, Noppenfolie und Arbeitszeit	450,00	12.600,00
4	1,000 Stück	Mauerscheibe Ausseneck 90 Grad, 155/50/50cm 12cm Stark, Fuß-Stärke 12cm, 1-tlg., Lastfall 1-3, Aussenseite Sichtbeton liefern und auf Beton setzen sowie mit Beton ankeilen inkl. Baustahl, Noppenfolie und Arbeitszeit	550,00	550,00
5	24,000 m	<u>ca. 24m Stabgitterzaun:</u> Stabgitterzaun Höhe: 1,20m verzinkt und grün beschichtet, MW 50/200mm 8/6mm 2500/1230mm inkl. Profilrohrpfähle 60/40mm liefern und montieren inkl. Betonfundamente für Torpfosten und Arbeitszeit	95,00	2.280,00
Zwischensumme				31.525,00

Landschafts- und
Gartenbau Jahn GbR

Am Fischweg 5
92284 Poppenricht

Telefon: 09621 65 00 93
Handy: 0171 36 13 114

Bankverbindung:
VR-Amberg eG

IBAN:
DE16 7529 0000 0000 1404 49
BIC: GENODEF1AMV

Steuernummer:
201/176/01707

www.gartenbau-jahn.de

Gerichtsstand: Amberg



Pos	Menge		Text	Einzelpreis EUR	Gesamtpreis EUR
Übertrag					31.525,00
6	9,000	to	ca. 15qm Pflasterfläche erstellen: Auskoffern Erdreich auskoffern, aufladen und abtransportieren inkl. Deponiegebühren; Abgerechnet wird nach Liefer-/Wiegescchein der Bauschuttdeponie. Preis gilt bei Bodenklasse 3-5.	85,00	765,00
7	15,000	qm	Rohboden Rohboden nacharbeiten und verdichten;	3,50	52,50
8	9,000	to	Mineralschotter Mineralschotter 0/32 liefern, einbauen u. verdichten; Abgerechnet wir nach Liefer-/Wiegescchein des Schotterwerkes;	85,00	765,00
9	15,000	qm	Splitt Splitt liefern, einbauen u. auf Pflasterhöhe abziehen;	25,00	375,00
10	15,000	qm	Pflaster Pflaster verlegen, mit Quarzsand einsanden u. verdichten; Verlegepreis gilt für Quadratisches oder Rechteckiges Pflaster bis höchstenes 3 versch. Größen oder Platten bis höchstens 80x80cm	25,00	375,00
11	16,000	m	Pflasterränder Pflasterränder mit Mörtelkeil befestigen;	20,00	320,00
12	5,000	m	Pflaster einschneiden; geschätzte Circaangabe	16,00	80,00
13	16,000	qm	Pflastersteine grau 20/20/8cm	14,10	225,60
14	2,000	Stück	Pallettengebühr des Herstellers	3,00	6,00
15	1,000	Stück	Frachtpauschale des Herstellers	85,00	85,00
Gesamt Netto					34.574,10
zzgl. 19,00 % USt. auf				34.574,10	6.569,08
Gesamtbetrag					41.143,18

Alle angegebenen Preise verstehen sich zuzüglich des am Tag der Ausführung geltenden Steuersatzes.

Die Regiearbeiten werden nach beigefügter Regiepreisliste abgerechnet!

Die Abrechnung erfolgt nach den tatsächlich erbrachten Lieferungen und Leistungen.

Wir benötigen Pläne über die Versorgungsleitungen (Strom, Telekom usw.) und den Kanal, dann ohne diese übernehmen wir keine Garantie über Beschädigungen.

Erdarbeiten z.B. Humusieren usw. würden auf Regie erfolgen.

Wir möchten Sie darauf hinweisen das alle angegebenen Mengen- und Stundenangaben nur Circaangaben sind.

Bei Baustellenbeginn ist ein Abschlag von 50% der Angebotssumme zu begleichen. Angebot gilt bis zum 31.08.2016.

Sollte ein Punkt dieses Angebotes nicht Ihren Erwartungen entsprechen, so bin ich sicher, das wir diesen zu Ihrer

Zufriedenheit klären können.
Mit freundlichen Grüßen

Landschafts- und Gartenbau Jahn GbR
Am Fischweg 5
92284 Poppenricht
Tel: 09621 / 65 00 93
www.gartenbau-jahn.de

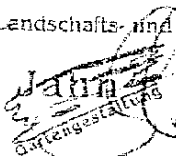
The logo for Jahn Gartengestaltung features the name 'Jahn' in a large, stylized font with a decorative flourish underneath. Below 'Jahn', the word 'Gartengestaltung' is written in a smaller, sans-serif font. The logo is partially overlaid by a circular stamp.

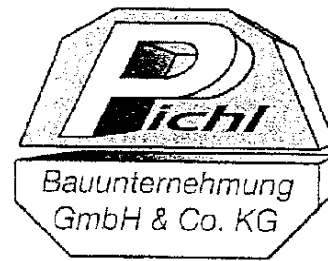

Pichl, Bauunternehmung GmbH & Co. KG · Hofstr. 9 · 92272 Hiltersdorf

Stadt Amberg
 Fachbereich Bauen - Hochbau
 Herr Norman Mertel
 Steinhofgasse 2
 92224 Amberg

Stadtentwicklung
 Bauen
 - 2. April 2015
 S-8.1

Service - Bauen
 Eing. 02. April 2015

- ▲ Erdbau
 - ▲ Aussenanlagen
 - ▲ Teich- und Moorarbeiten
 - ▲ Hoch- und Tiefbauarbeiten
 - ▲ Kanalreinigung und Saugarbeiten
 - ▲ Natur- und Verbundstein-
Pflasterarbeiten
- www.pichl-bau.de



Kostenschätzung Leistungsverzeichnis Projekt

Bauvorhaben Erdarbeiten sowie Neugestaltung der Außenanlagen für
 Kindergarten Luitpoldhöhe, Selgradstr. 39

ProjektNr. 7157016

Seite: 1
 Datum: 01.04.2015

Ordnungszahl	Menge	ME	Einh.Preis in €	Ges.Preis in €
01	Erdarbeiten sowie Neugestaltung der Außenanlagen für Kindergarten Luitpoldhöhe, Selgradstr. 39			
01.0010	Baustelleneinrichtung herstellen, vorhalten und wieder abfahren, Verkehrssicherungsmaßnahmen einschl. Bauzaun mit Beleuchtung, Hochbaukran aufstellen einschl. Vorhaltung sowie Abbau			
	1,000	Pau	7.500,00	7.500,00
01.0020	Vorhandene Zaunanlagen vorsichtig ausbauen, Fundamentbeton abstemmen, Zaun seitlich lagern für Wiedereinbau			
	40,000	lfdm	15,00	600,00
01.0030	Vorhandene Sandkasten, Markise einschl. Pfosten, Pflasterbeläge sowie Palisaden einschl. Fundierung abbrennen und entsorgen, bzw. seitlich lagern			
	1,000	Pau	1.800,00	1.800,00
01.0040	Vorhandenen Baum fällen, Wurzelstock roden			
	1,000	Pau	150,00	150,00

Telefon: 0 96 21 / 77 45-0
 Telefax: 0 96 21 / 77 45-45
 Hofstr. 9 - Hiltersdorf
 92272 Freudenberg
 USt-Id-Nr. DE 151 29 52 15
 Steuer-Nr. 201 / 172 / 62309

Geschäftsführer:
 Dipl.-Ing. (FH) Jürgen Pichl
 Handelsregister Amberg HRA 1699
 PflG: Günther Pichl Verwaltungs-GmbH
 Freudenberg HRB 1433

Volksbank-Raiffeisenbank Amberg eG
 (BLZ 752 900 00) Kto.-Nr. 142 921
 IBAN: DE08 7529 0000 0000 1429 21
 BIC: GENODEF1AMV
 Sparkasse Amberg-Sulzbach
 (BLZ 752 500 00) Kto.-Nr. 190 017 814
 IBAN: DE73 7525 0000 0190 0178 14
 BIC: BYLADEM1ABG

Raiffeisenbank Freudenberg
 (BLZ 760 634 86) Kto.-Nr. 413 828
 IBAN: DE79 7606 9486 0000 4138 28
 BIC: GENODEF1HSC

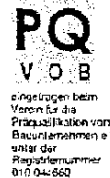

ProjektNr. 7157016
 Bauvorhaben Erdarbeiten sowie Neugestaltung der Außenanlagen für
 Kindergarten Luitpoldhöhe, Selgradstr. 39

Seite: 2
 Datum: 01.04.2015

Ordnungszahl	Menge	ME	Einh.Preis in €	Ges.Preis in €
01.0050	Mutterboden, d=ca. 20 cm abtragen und abfahren, bzw. teilweise seitlich lagern 180,000	m2	8,00	1.440,00
01.0060	Erdaushub in Bodenklasse 3-5, Tiefe bis 1,50 m, einschl. Abfuhr und Deponiegebühren 200,000	m3	80,00	16.000,00
01.0070	Rohplanum herstellen, einschl. dem Verdichten 180,000	m2	2,50	450,00
01.0080	Außenwände im Bereich der Terrassen abdichten, Schutzbahn anbringen 12,000	m	20,00	240,00
01.0090	Terrassenbelag mit Fallschutzplatten einschl. Frostschutz mit Splittbett sowie Randeinfassung herstellen 30,000	m2	100,00	3.000,00
01.0100	Zugang zur Terrasse Kindergarten herstellen einschl. der Fundamente 1,000	Pau	600,00	600,00
01.0110	Stützmauer aus Betonwerkstein, z. B. Godelmann Allan Block Kollektion, ca. 30 cm stark, liefern und herstellen, einschl. Frostschutz, Fundamente, Drainage, etc. 50,000	m2	220,00	11.000,00
01.0120	Abdeckplatten für Stützmauer liefern und einbauen 30,000	m	75,00	2.250,00
01.0130	Hinterfüllung der Stützmauer mit Schotter, sowie seitlich gelagertem Material 35,000	m	50,00	1.750,00
01.0140	Seitlich gelagerten Zaun wieder montieren, einschl. der Fundamente, teilweise mit Zaunlieferung gemäß Bestand 40,000	m	70,00	2.800,00
01.0150	Hochbeet in Holzkonstruktion ca. 60 cm hoch, ca. 4,00x1,00 m, liefern und herstellen 1,000	Pau	1.500,00	1.500,00
01.0160	Gesiebten Humus, d=20 cm, liefern und planieren 150,000	m2	15,00	2.250,00
01.0170	Rasenansaat einschl. Feinplanum 150,000	m2	4,00	600,00
01.0180	Sandkasten, seitlich gelagert, wieder herstellen, einschl. Sandlieferung 1,000	Pau	1.200,00	1.200,00
01	Erdarbeiten sowie Neugestaltung der Außenanlagen für Kindergarten Luitpoldhöhe, Selgradstr. 39			55.130,00

ProjektNr. 7157016
 Bauvorhaben Erdarbeiten sowie Neugestaltung der Außenanlagen für
 Kindergarten Luitpoldhöhe, Selgradstr. 39

Seite: 4
 Datum: 01.04.2015

SUMMEN - ZUSAMMENSTELLUNG

01	Erdarbeiten sowie Neugestaltung der Außenanlagen für Kindergarten Luitpoldhöhe, Selgradstr. 39	55.130,00
----	---	-----------

Netto-Angebotssumme in €	55.130,00
---------------------------------	------------------

	Netto	Steuersatz Bez. Mehrwertsteuer	%-Satz	MwSt	Brutto
	55.130,00		19,00	10.474,70	65.604,70

Angebotspreis in €	65.604,70
---------------------------	------------------

Die Abrechnung erfolgt nach den tatsächlichem Aufwand.

Wir hoffen, Ihnen ein günstiges Angebot unterbreitet zu haben und
würden uns über Ihren Auftrag sehr freuen.

Mit freundlichen Grüßen

Pichl Bauunternehmung
GmbH & Co. KG

LE/AkN