

Häufigkeitsauswertung Geschwindigkeit

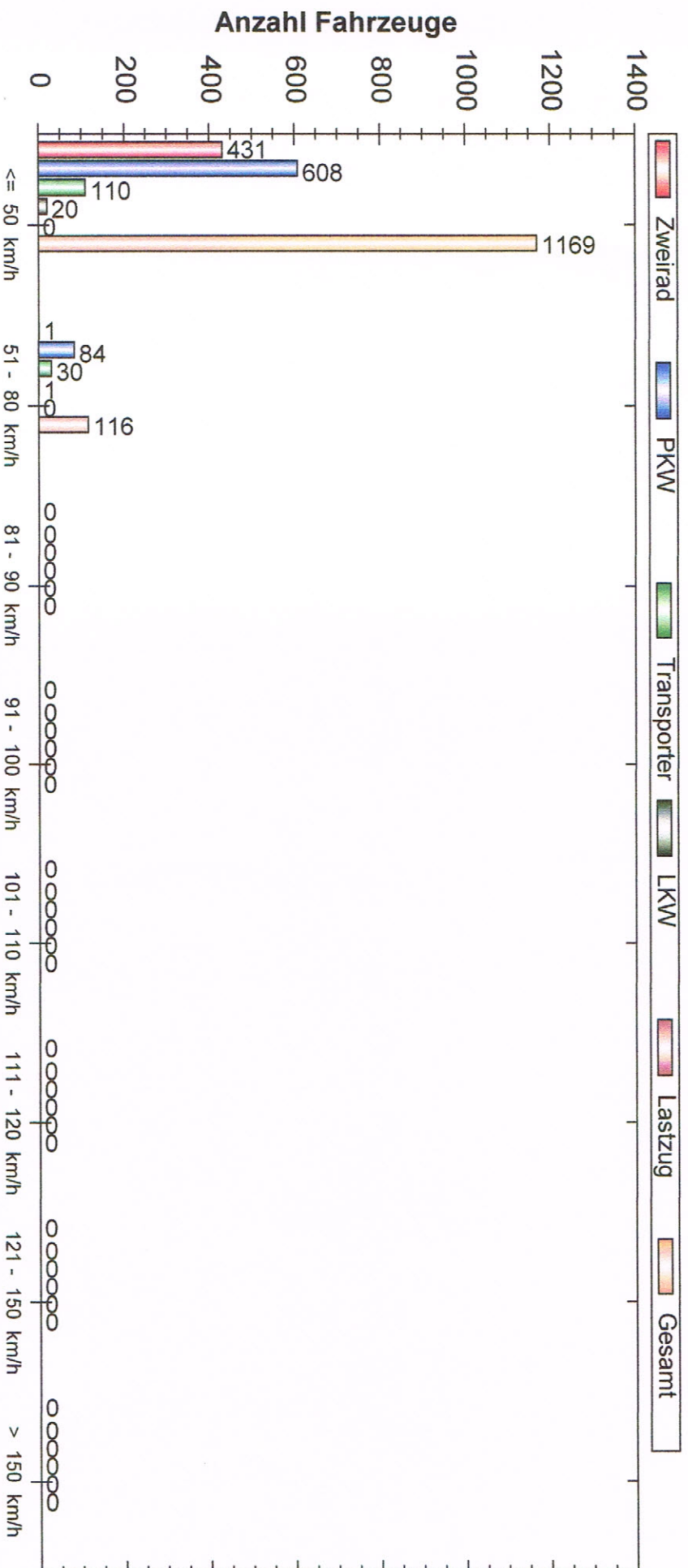

Auswertzeit:	Donnerstag, 14. Januar 2016, 13:50 Uhr bis Mittwoch, 3. Februar 2016, 13:47 Uhr	
Tempolimit	100 km/h	
Geschwindigkeitsübertretung:	0,00 %	Zweirad 432
Durchschnittl. Abstand:	277,94 s	PKW 692
Kolonnenverkehr:	2,72 %	Transporter 140
DTV:	64	LKW 21
Schwerlastverkehrsanteil:	1,63 %	
Messort: Ammerthaler Weg - Ankommand		Gesamt 1285
		Vd[km/h] 28,38
		Vmax[km/h] 76
		V85[km/h] 47

Verlauf Mittlere Geschwindigkeit

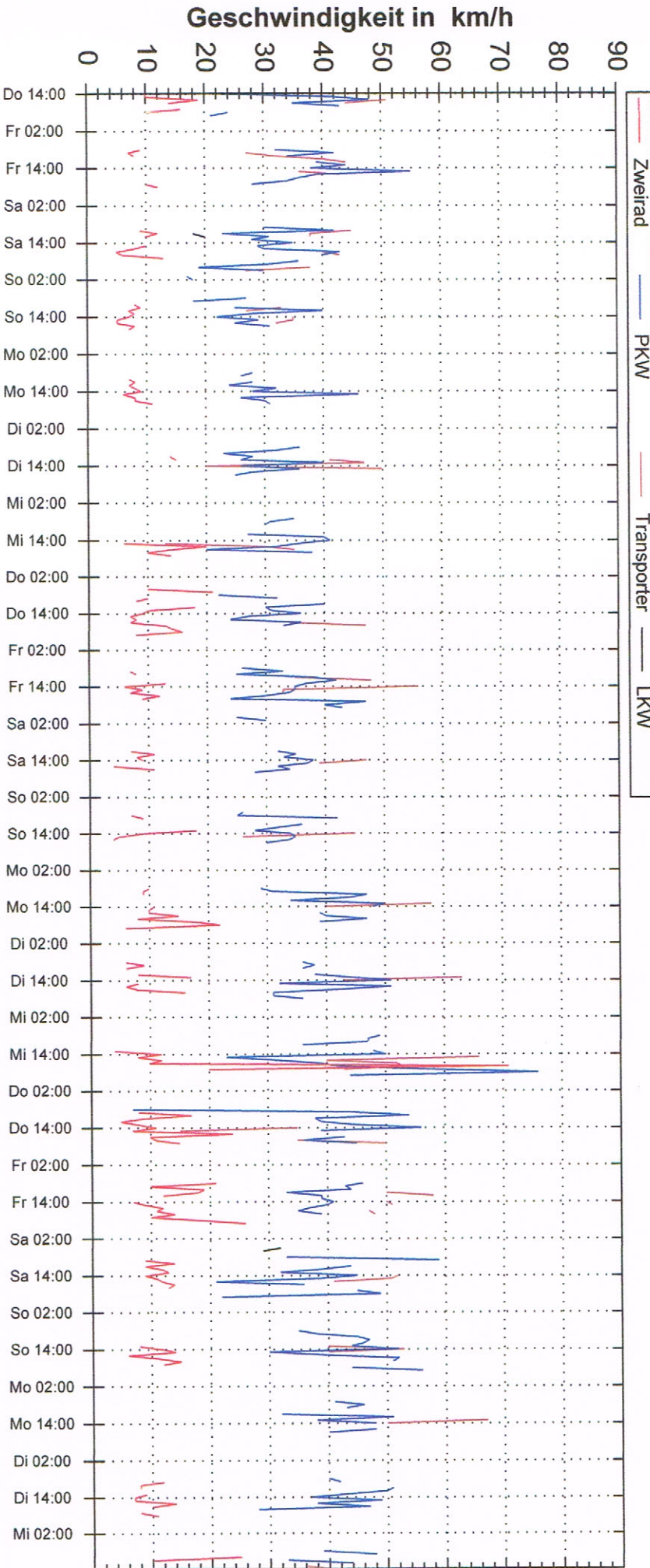

Auswertzeit: Donnerstag, 14. Januar 2016, 13:50 Uhr bis Mittwoch, 3. Februar 2016, 13:47 Uhr						
Tempolimit	100	km/h	Anzahl	Vd[km/h]	Vmax[km/h]	V85[km/h]
Geschwindigkeitsübertretung:	0,00	%	Zweirad	432	10,43	71
Durchschnittl. Abstand:	277,94	s	PKW	692	36,68	76
Kolonnenverkehr:	2,72	%	Transporter	140	41,85	68
DTV:	64		LKW	21	34,57	73
Schwerlastverkehrsanteil:	1,63	%	Gesamt	1285	28,38	76
Messort:	Ammerthaler Weg - Ankommand					47