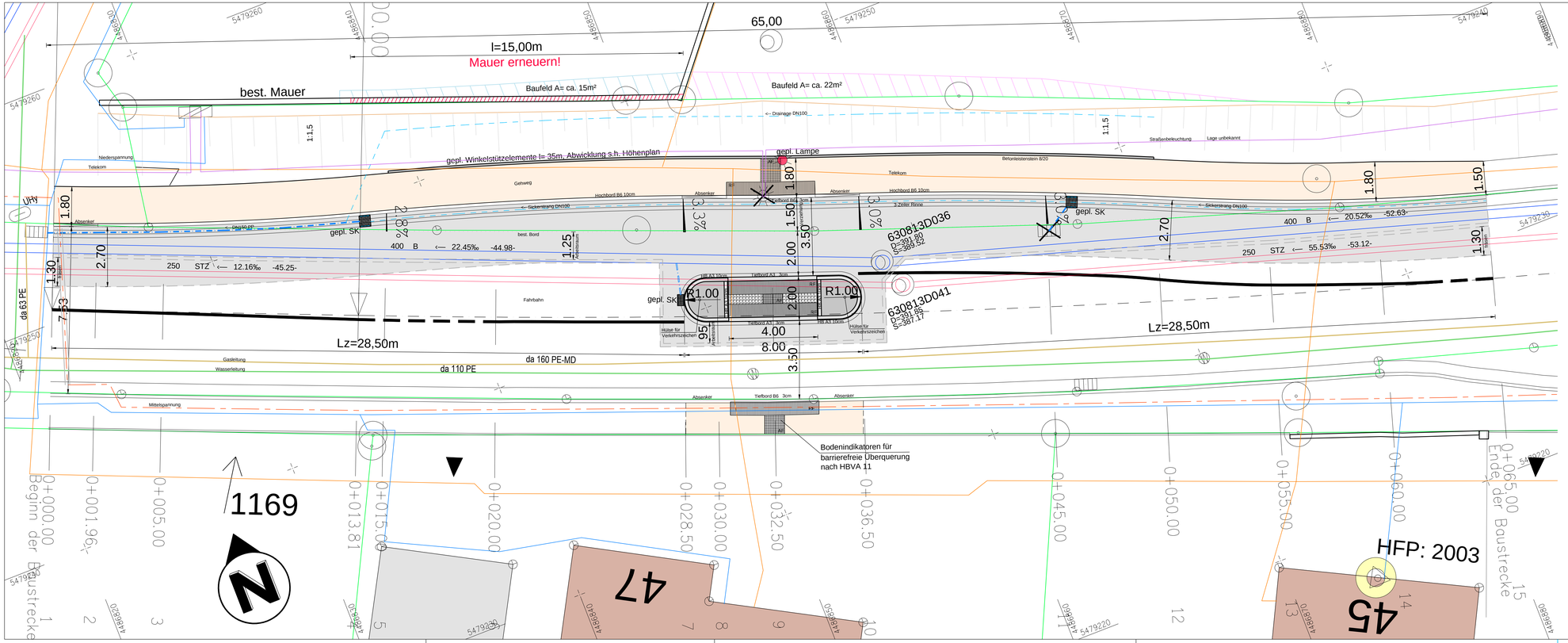

Sämtliche bestehende Versorgungsleitungen (Nsp, Msp, Telekom, Gas, Wasser usw.) sind aus Bestandsplänen nur graphisch übernommen. Sie sind vor Ort lage- und höhenmäßig zu überprüfen Es muß eine örtliche Einweisung vom jeweiligen Betreiber erfolgen!

HFP: 2003 392.804 m ü. NN

Amberg, Kreisstraße AM1 zwischen Amberg und Fuchsstein
Speckmannshof, Speckmannshofer Str. 45, Straßenseite, 4.67m von Ostkante, 0.09m über Sockel, 0.52m über Beton

Nr.	Art der Änderung	Datum	Name
1	gem. Aktennotiz vom 17.07.2014	18.07.2014	Biesler

Vorhaben: Errichtung einer Überquerungshilfe in Speckmannshof

Vorhabensträger: Stadt Amberg

Anlage-Nr			
Plan-Nr			
Datum	Name		
entw.			
gez.	02.07.2014	Bie/Fon	
gepr.			

Maßstab 1:100 — Lageplan

Vorhabensträger: ..... (Datum) ..... (Unterschrift)

Entwurfsverfasser: ..... (Datum) ..... (Unterschrift)

BYIK BAU — BERATENDER INGENIEUR — BYIK BAU GMBH

Stadt Amberg

ERZHERZOG-KARL-STR. 6
92224 AMBERG
TEL 09621 4881 - 0
FAX 09621 4881 - 18 INFO@UTA-ING.DE WWW.UTA-ING.DE
UTA INGENIEURE GMBH
UMWELT + TIEFBAU INGENIEURE AMBERG GMBH